



SECRETARÍA DE
GOBIERNO

FORMATO TÉCNICO DE VISITA Y/O
VERIFICACIÓN- CONTROL URBANÍSTICO
ALCALDIA LOCAL DE SAN CRISTOBAL

			INFORME TECNICO No. CPS-647-2026-073			
DATOS GENERALES						
FECHA DE VISITA	24 DE ABRIL- 2026		Nº RADICADO	20265410003832		
OBJETO DE LA VISITA	VISITA TECNICA DE VERIFICACION		Nº ACTUACIÓN ADMINIST.	-		
DIRECCION DEL INMUEBLE	CL 4 SUR 8A 20		CHIP	AAA0002CLPA		
NOMBRE DE LA PERSONA QUE ATIENDE	NO SUMINISTRADO		Nº IDENTIFICACION	NO SUMINISTRADO		
NOMBRE DEL PROPIETARIO DEL INMUEBLE	BOLAÑOS RONDON ANGIE DANIELA		Nº IDENTIFICACION	1.192.817.438		
DIRECCION DE NOTIFICACION	CL 4 SUR 8A 20		TELEFONO	-		
ASPECTOS TÉCNICOS						
VERIFICACION DOCUMENTAL						
ULTIMO ACTO ADIMISTRATIVO MODIFICACION DE LICENCIA DE CONSTRUCCIÓN	SI	NO _X_	LICENCIA Nº	-		
FECHA DE EJECUTORIA	-		FECHA DE VIGENCIA	-		
REVALIDACION LICENCIA DE CONSTRUCCION	SI	_ NO _X_	-	-		
ANALISIS DE LA LICENCIA APORTADA						
NO PRESENTAN LICENCIA DE CONSTRUCCION.						
CONSULTA NORMA URBANA						
U.P.L. U.P.Z.	21 SAN CRISTOBAL 33 SOCIEGO	TRATAMIENTO / MODALIDAD	CONSOLIDACION	SECTOR	N/A	PREDIO DE INTERES CULTURAL
BARRIO CATASTRAL	NARIÑO SUR	ÁREA DE ACTIVIDAD	AAE-RECEPTORA DE ACTIVIDADES ECONOMICAS	SUBSECTOR DE EDIFICABILIDAD	UNI.	SI__NO X

Alcaldía Local de San Cristóbal
Av.1 de Mayo No.1 - 40 sur
Código Postal: 110421
Tel. 3636740 - 3636741
Información Línea 195
www.sancristobal.gov.co



ALCALDIA MAYOR
DE BOGOTÁ D.C.

EDIFICABILIDAD PREDIO

EDIFICABILIDAD DEL PREDIO SEGÚN EL SECTOR NORMATIVO

Al verificar el sector de edificabilidad del predio en mención, se encuentra referenciado dentro de la localidad de San Cristóbal, en la UPL 21 SAN CRISTOBAL – UPZ 33 SOCIEGO reglamentado bajo el decreto No: 555 de 2021, sector normativo, que corresponde al tratamiento CONSOLIDACION - AREA DE ACTIVIDAD DE ESTRUCTURANTE- AAE -RECEPTORA DE ACTIVIDADES ECONOMICAS (Compilación del POT).

Las Fichas reglamentarias establecerán las dimensiones máximas de las alturas permitidas en cada subsector, con base en las condiciones geomorfológicas de los suelos, prevención de riesgos y los siguientes parámetros: **3 PISOS**

- ANCHO DE VIA: Menor de 12 m y AREA DE LOTE: Menor A 120 m2: NUMERO DE PISOS:3
- ANCHO DE VIA: Menor de 12 m y AREA DE LOTE: Igual ó Mayor a 120 m2 y Menor a 240 m2: NUMERO DE PISOS:3
- ANCHO DE VIA: Menor de 12 m y AREA DE LOTE: Mayor a 240 m2: NUMERO DE PISOS:3
- ANCHO DE VIA: Igual ó Mayor a 12 m y AREA DE LOTE: Menor A 120 m2: NUMERO DE PISOS:3
- ANCHO DE VIA: Igual ó Mayor a 12 m y AREA DE LOTE: Igual ó Mayor A 120 m2 y Menor a 240 m2: NUMERO DE PISOS:4
- ANCHO DE VIA: Igual ó Mayor a 12 m y AREA DE LOTE: Mayor a 240 m2: NUMERO DE PISOS:4
- ANCHO DE VIA: Malla Vial Arterial (Nota P) y AREA DE LOTE: Menor A 120 m2: NUMERO DE PISOS:3
- ANCHO DE VIA: Malla Vial Arterial (Nota P) y AREA DE LOTE: Igual ó Mayor a 120 m2 y Menor a 240 m2: NUMERO DE PISOS:4

ANCHO DE VIA: Malla Vial Arterial (Nota P) y AREA DE LOTE: Mayor a 240 m2: NUMERO DE PISOS:4

ESTADO ACTUAL DE LA CONSTRUCCIÓN

¿ES OBRA EN CONSTRUCCIÓN?	SI	ANTEJARDÍN	NO
ES REPARACIÓN LOCATIVA? (Artículo 10 del Decreto 1469 de 2010)	NO	PATIO	NO
TIEMPO ESTIMADO DE LAS OBRAS (VETUSTEZ DE LA OBRA)	MENOR A 6 MESES	AISLAMIENTO POSTERIOR	NO
FECHA DE INICIO DE OBRAS	MENOR A 6 MESES		
USOS	LOTE	VOLADIZO	SI
ALTURA EN PISOS (ACTUAL)	1 PISO	SÓTANO Y/O SEMISÓTANO	NO

LOCALIZACION SINUPOT

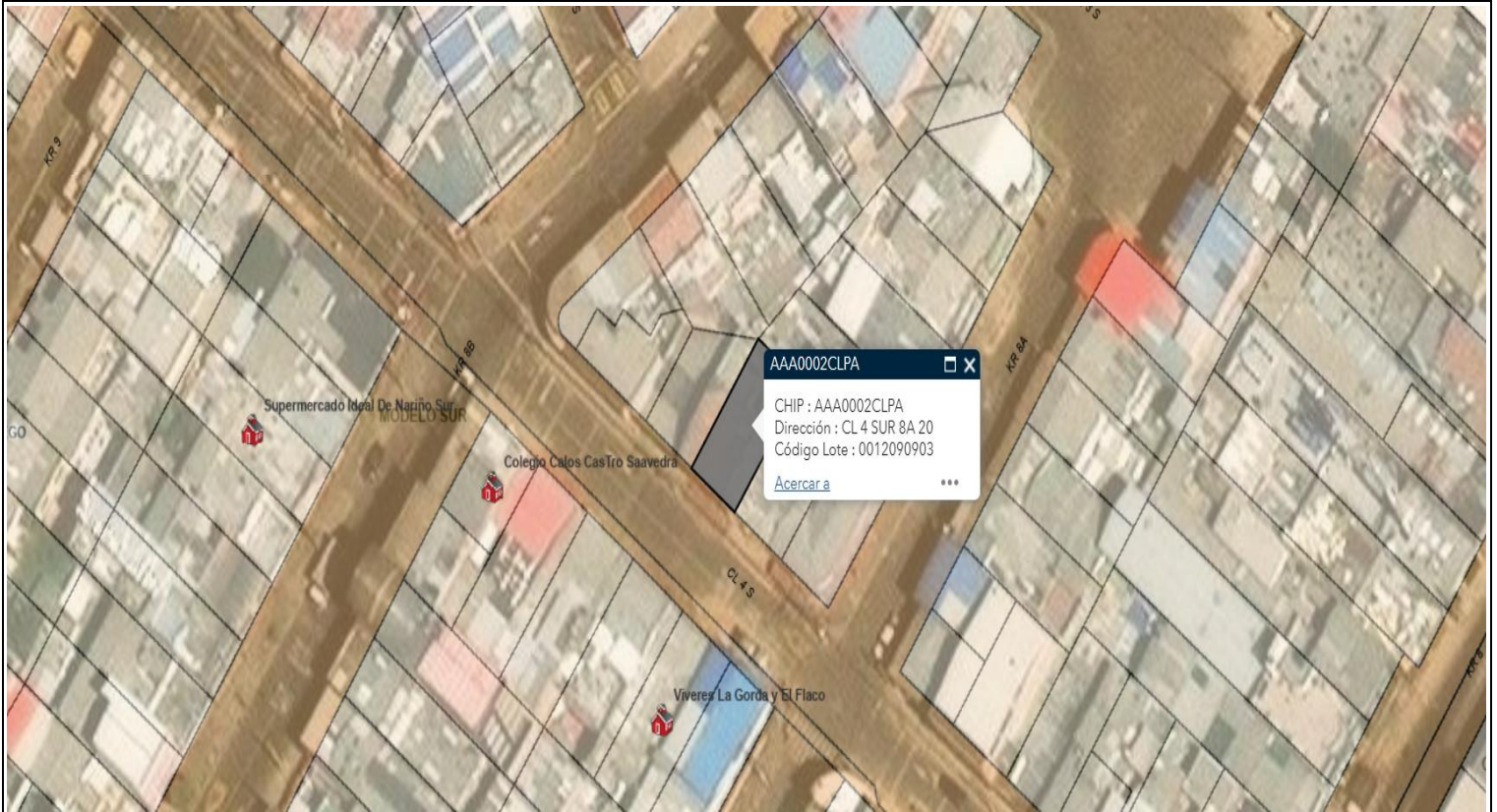

Alcaldía Local de San Cristóbal
Av.1 de Mayo No.1 - 40 sur
Código Postal: 110421
Tel. 3636740 - 3636741
Información Línea 195
www.sancristobal.gov.co

Código: GET-IVC-F034
Versión: 05
Vigencia: 27 de diciembre de 2021
Caso HOLA: 209856
Página 3 de 6



LOCALIZACION GOOGLE MAPS. DICIEMBRE DE 2024.

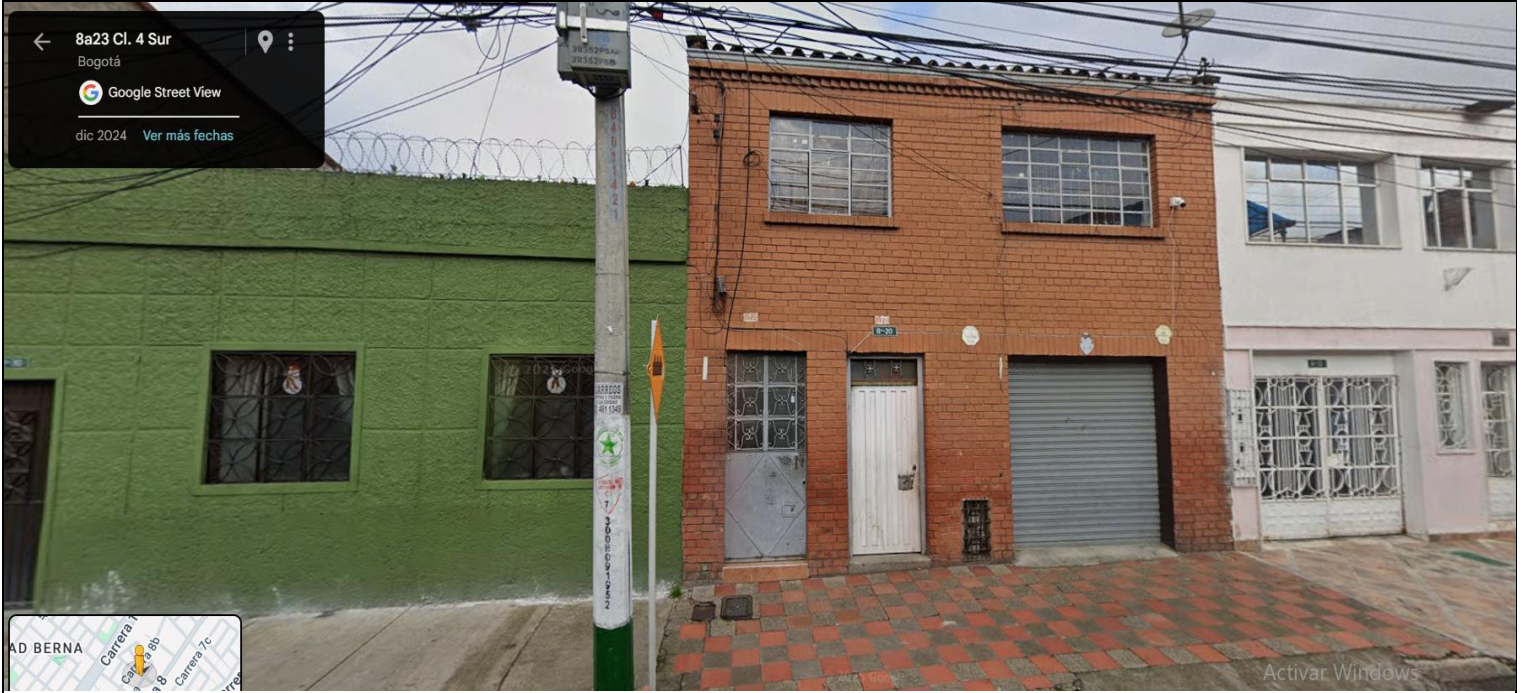

VISITA

IMAGEN 1: NOMENCLATURA



IMAGEN 2: FACHADA PRINCIPAL



Alcaldía Local de San Cristóbal
Av.1 de Mayo No.1 - 40 sur
Código Postal: 110421
Tel. 3636740 - 3636741
Información Línea 195
www.sancristobal.gov.co

Código: GET-IVC-F034
Versión: 05
Vigencia: 27 de diciembre de 2021
Caso HOLA: 209856
Página 4 de 6

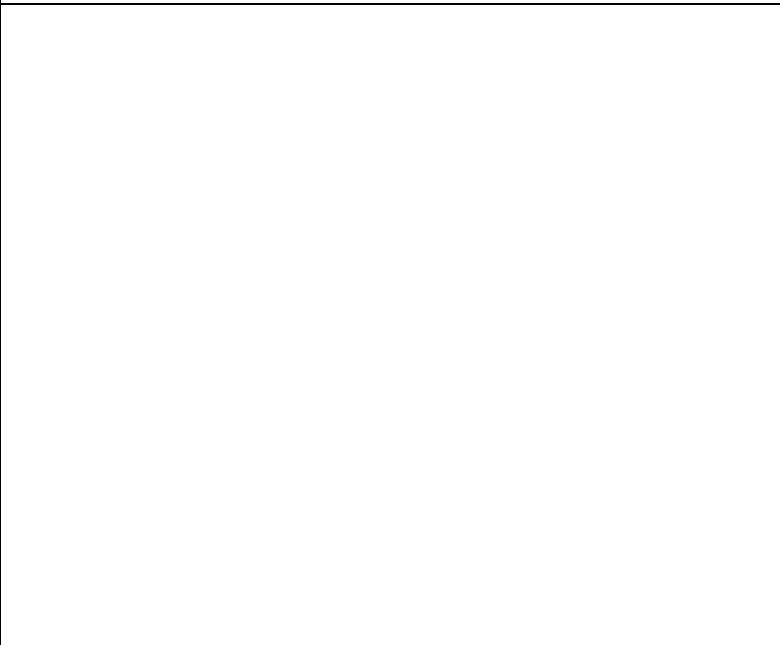

IMAGEN 3: FACHADA LATERAL



IMAGEN 4: FACHADA LATERAL



OBRAS EJECUTADAS

De acuerdo con la visita de inspección realizada el día 24 DE ABRIL de 2026, se evidencia que SI hay intervención en el predio objeto de la visita.

En el momento de la visita NO hay atención. Se observa una obra con avance de demolición total del predio con cerramiento en laminas de zinc con varas de madera como estructura.

CONCEPTO			
De acuerdo con el registro fotográfico de la visita se concluye lo siguiente con respecto al predio:			
<ol style="list-style-type: none"> 1. SI hay intervención de obra. 2. Haciendo seguimiento a las ordenes de trabajo se hace la visita de control urbanístico por curadurías urbanas. 3. La solicitud de licencia de construcción para el predio en mención fue desistida en la modalidad de obra nueva-demolición total, cerramiento y vo.bo. p.h. 			
<ol style="list-style-type: none"> 4. No existe ocupación de espacio publico. 5. La vetustez de la obra es menor a 6 meses. 6. Existe contravención urbanística al adelantarse proceso de demolición sin licencia de construcción ejecutoriada. 7. El área de contravención es de 113.00 M2 Aprox. 			
CONCLUSIONES			
AREA EN CONTRAVENCIÓN (M2)	113.00 M2	ÁREA LEGALIZABLE (M2)	113.00 M2
		AREA NO LEGALIZABLE (M2)	0.00 M2
TIPO DE INFRACCIÓN	EXISTE INFRACCION URBANISTICA POR ASDELANTAR PROCESO DE DEMOLICION SIN LICENCIA DE CONSTRUCCION EJECUTORIADA.		
OCUPACION DE ESPACIO PÚBLICO?	SI_ NO_X	¿SE DEJÓ CITACIÓN?	SI NO_X
ELABORADO POR:  Arq. Giovanni Torres Neira Apoyo - Asesoría de Obras	RECIBIDO POR:	NOTA	